МИНИСТЕРСТВО СЕЛЬСКОГО ХОЗЯЙСТВА РОССИЙСКОЙ ФЕДЕРАЦИИ
Департамент образования и кадровой политики
Федеральное государственное бюджетное образовательное учреждение
высшего образования
«КРАСНОЯРСКИЙ ГОСУДАРСТВЕННЫЙ АГРАРНЫЙ УНИВЕРСИТЕТ»

ДОКУМЕНТ ПОДПИСАН
УСИЛЕННОЙ КВАЛИФИЦИРОВАННОЙ
ЭЛЕКТРОННОЙ ПОДПИСЬЮ
ВЫДАННОЙ: ФГБОУ ВО КРАСНОЯРСКИЙ ГАУ
ДЕЙСТВИТЕЛЕН: 08.05.2026 - 01.08.2027

Утверждаю:
Ректор
Федерального государственного
бюджетного образовательного
учреждения высшего образования
«Красноярский государственный
аграрный университет»
Н.И. Пыжикова
«26» февраля 2026г.

План
воспитательной работы и молодежной политики
политики ФГБОУ ВО Красноярский ГАУ
19.03.03 «Продукты питания животного происхождения»
Направленность (профиль): «Технология продуктов питания животного происхождения»
на 2026 - 2027 учебный год

Принято:
на заседании методической секции
«Воспитательная работа и молодежная политика»
Научно-методического совета Красноярского ГАУ
Начальник управления воспитательной работы и
молодежной политики
Т.В. Левина
Согласовано:
Председатель Совета родителей
Е.М. Антошенко
Председатель ОСО ИПП
И.И. Глазков

Красноярск 2026

Воспитательная работа в ФГБОУ ВО Красноярский ГАУ определяется целями и задачами в сфере молодежной политики России и Красноярского края, Федеральным законом **«Об образовании в Российской Федерации»** (N 273-ФЗ от 29.12.2012 года), Федеральным законом от 31.07.2020 №304-ФЗ «О внесении изменений в Федеральный закон **«Об образовании в Российской Федерации» по вопросам воспитания обучающихся»**, Стратегией развития воспитания в Российской федерации на период до 2030 года (распоряжение Правительства Российской Федерации № 996-р от 25 мая 2015 года).

Ориентиры молодежной политики, которым должны следовать все субъекты учебно-воспитательного процесса в ФГБОУ ВО Красноярский ГАУ представлены в «Основах государственной молодежной политики Российской Федерации на период до 2025 года» (утверждены распоряжением Правительства Российской Федерации от 29.11.2014 г. № 2403-р).

Цели, задачи воспитательной работы университета заданы «Программой воспитания ФГБОУ ВО Красноярский ГАУ», утвержденной Ученым Советом университета (протокол №9 от 30 мая 2025 г.)

Важно, при планировании/реализации и организации учебно-воспитательного процесса во всех структурных подразделениях университета (институты, кафедры, другие подразделения) в 2025-2026 учебном году, учитывать, что

Контингент обучающихся дифференцирован по национальному, конфессиональному и возрастному признакам (в том числе, обучающиеся из числа иностранных граждан, студенты из Р.Тыва, Р.Саха, Р.Хакасия, несовершеннолетние).

Цели, задачи, условия воспитательной деятельности должны реализоваться в соответствии с федеральными нормативными документами, которые перечислены в «Программе воспитания ФГБОУ ВО Красноярский ГАУ» http://www.kgau.ru/new/all/uvr/uvr/prog_v.pdf .

#Цели, задачи, условия воспитательной деятельности реализуются в соответствии с нормативными документами ФГБОУ ВО Красноярский ГАУ http://www.kgau.ru/new/student/32/ .

#Приоритет активным формам и методам учебно-воспитательной работы (организационно-деятельностные игры, дискуссии, дебаты, тренинги, проектирование), способствующим формированию универсальных/ общекультурных компетенций.

#Приоритетными направлениями воспитательной работы и молодежной политики в университете являются:

- вовлечение обучающихся в общественную, научную, социокультурную жизнь университета, Красноярского края, России;
- поддержка общественно значимых молодежных инициатив, общественно полезной, проектной деятельности молодежи;
- развитие моделей и программ лидерской подготовки молодежи;
- выявление, продвижение, поддержка активности и достижений в научной, общественной, творческой и спортивной сферах;
- вовлечение в полноценную студенческую жизнь молодых людей, которые испытывают проблемы с интеграцией в обществе, – инвалидов, лиц с ограниченными возможностями здоровья, детей – сирот и детей, оставшихся без попечения родителей;
- помощь в адаптации несовершеннолетних обучающихся к новым условиям обучения и проживания в общежитиях, включения в студенческую жизнь; их вовлечение в систему самоуправления, работу спортивных секций и клубов, творческих студенческих объединений;
- социальная защита и психологическое сопровождение обучающихся;

- обеспечение условий для охраны здоровья, формирования здорового образа жизни;
- профилактика и противодействие распространению экстремизма, преступности и наркомании в молодежной среде;
- гражданское и патриотическое воспитание молодежи;
- художественно-эстетическое воспитание,
- развитие самоуправления, позитивных молодежных организаций и объединений;

Приоритеты молодежной политики Красноярского ГАУ
в 2026-2027 уч. году в рамках флагманских программ Красноярского края

Цель молодежной политики - развитие потенциала молодежи в интересах территории

№	Программа / ответсветственность	Содержание/ основные мероприятия	Руководители
1	**МЫ РАЗВИВАЕМ** **Отдел молодежной политики** **Объединенный совет обучающихся** https://vk.com/oso_krasgau http://www.kgau.ru/new/student/01/ **Российский союз сельской молодежи** https://vk.com/rssm24 **Штаб студенческих отрядов** http://vk.com/club176040707	Программа направлена на содействие профессиональному развитию молодежи, повышение ее конкурентоспособности, развитие моделей молодежного самоуправления и самоорганизации, поддержку профессиональных молодежных сообществ, развитие деятельности студенческих отрядов, развитие молодежи в сельских территориях: ***ОСО:*** представительный орган обучающихся, орган общественного самоуправления, работает в тесном контакте с администрацией, структурными подразделениями и другими общественными организациями и объединениями обучающихся университета ***КРО ОМО :*** реализация модульного комплекса «Кадровый офис» - консультационный курс «Фермер. С чего начать?», проект «Информационно-консультационные бригады» по программам господдержки в АПК, проект «Село – территория развития», Международная интеллектуальная игра «Начинающий фермер», конкурс «Мое село: история о людях», Форум сельской молодежи, спартакиада «Верим в село! Гордимся Россией!». ***СТУДЕНЧЕСКИЕ ОТРЯДЫ:*** бойцы студотрядов участвуют в стройках крупнейших и самых значимых объектов страны; это команда настоящих патриотов, участников всех значимых гражданско-	Веселкова Валентина Сергеевна – начальник отдела молодежной политики, Мельникова Е.В. заместитель директора ИПП по ВР и МП Федорова Мария – председатель ОСО, председатель студенческого совета ИПП Глазков И.С., председатель общежития №3 Максимова Юлия, Веселкова Валентина Сергеевна – начальник отдела молодежной политики, заместитель директора института по ВР и МП Мельникова Е.В. Шапов Владимир Сергеевич – начальник Штаба СО

	Ассоциация иностранных студентов – АИС «ДРУЖБА» http://www.kgau.ru/new/student/40/	патриотических событий региона и университета. Объединение студентов, прибывших на обучение из иностранных государств	Руководитель АИС Ахмедов Мирзахомид
2	**МЫ ПОМОГАЕМ** **Добровольчество Волонтерство** https://добровольцыроссии.рф DOBRO.RU http://krasvolunteers.ru/ **Волонтерский центр Красноярского ГАУ** http://vk.com/club101432449	Программа для тех, кому не все равно, что происходит вокруг, направлена на вовлечение молодежи в добровольческую (волонтерскую) деятельность по различным направлениям – помощь ветеранам, акция взаимопомощи #Мывместе, уборка территорий, сопровождение значимых событий и мероприятий, донорство, инклюзивное волонтерство и др.	Веселкова В.С. Шапов В.С. Мельникова Е.В. Руководитель Кушнарева К. ИЗКиП
3	**МЫ ГОРДИМСЯ** **Волонтеры Победы** https://волонтёрыпобеды.рф **Бессмертный полк России** https://www.polkrf.ru/ **ВСК «Патриот»** http://vk.com/24irbis **Патриотический клуб «Я горжусь»** http://vk.com/krasgauclub	Программа направлена на формирование у молодежи гражданской ответственности, патриотического сознания, чувства верности своему Отечеству; вовлечение молодежи в работу военно-патриотических клубов, реализацию патриотических проектов, развитие и поддержка студенческих инициатив в сфере сохранения исторической памяти, участие в ВПИ «Служу Отечеству», «Сибирский щит», «Служить России любой из нас готов», вахта Памяти. Сообщество всех, кто искренне любит Родину, размышляет о гражданском долге и чувствует ответственность за будущее страны	Левина Т.В. Веселкова В.С. Шапов В.С. Гайдин С.Т. - зав.кафедрой истории, Кравец А.А. - ведущий специалист ОМП
4	**МЫ ДОСТИГАЕМ** **Кафедра ФК** http://vk.com/sportkgau **Клуб альпинистов «Снежный барс»** http://vk.com/club183787848 **Студенческий спортивный клуб «Урожай» АССК России** https://vk.com/waii-216186896_107	Программа направлена на формирование ценностей здорового образа жизни, развитие физической культуры, пропаганда здорового образа жизни, мероприятия в рамках работы Спортивного клуба университета, физкультурно-массовые и оздоровительные программы Развитие студенческого спорта	Калинин А.В., Мельникова Е.В. Лукьянов Николай Иванович (ИАЭТ)

5	**МЫ СОЗДАЕМ** **Культурно-досуговый центр** http://vk.com/club101836583	**Программа для всех, кто выражает себя в песне, танце, музыке, искусстве**: поддержка и развитие инициатив обучающихся в различных видах творчества, эстрадного искусства, в рамках работы КДЦ	Кочетков Александр Константинович художественные руководители коллективов КДЦ Союз творческой молодежи

Знаковые события 2026-2027 учебного года:

Дни воинской славы России (Федеральный закон от 13.03.1995 г. №32-ФЗ):

День полного освобождения Ленинграда от фашистской блокады (27 января 1944 г.);

День разгрома советскими войсками немецко-фашистских войск в Сталинградской битве (2 февраля 1943 г.);

День защитника Отечества (23 февраля);

День победы русских воинов князя Александра Невского над немецкими рыцарями на Чудском озере (Ледовое побоище, 1242 год, 18 апреля);

День Победы советского народа в Великой Отечественной войне 1941-1945 годов (9 мая);

День победы русского флота над турецким флотом в Чесменском сражении (07.07.1770 г.);

День победы русской армии под командованием Петра Первого над шведами в Полтавском сражении (10.07.1709 г.);

День первой в российской истории морской победы русского флота под командование Петра Первого над шведами у мыса Гангут (09.08.1714 г.);

День разгрома советскими войсками немецко-фашистских войск в Курской битве (23.08.1943 г.);

День Бородинского сражения русской армии под командованием М.И. Кутузова с французской армией (08.09.1812 г.);

День победы русской эскадры под командованием Ф.Ф. Ушакова над турецкой эскадрой у мыса Тендра (11.09.1790 г.);

День победы русских полков во главе с великим князем Дмитрием Донским над монголо-татарскими войсками в Куликовской битве (21.09.1380 г.);

День проведения военного парада на Красной площади в Москве в ознаменование двадцать четвертой годовщины Великой Октябрьской социалистической революции (07.11.1941 г.);

День взятия турецкой крепости Измаил русскими войсками под командование А.В. Суворова (24.12.1790 г.);

День победы русской эскадры под командованием П.С. Нахимова над турецкой эскадрой у мыса Синоп (01.12.1853 г.)

День начала контрнаступления советских войск против немецко-фашистских войск в битве под Москвой (01.12.1941 г.);

День народного единства (4 ноября);

День окончания Второй мировой войны (03.09.1945 г.);

День разгрома советскими войсками немецко-фашистских войск в битве за Кавказ (09.10.1943 г.).

ПЛАН ВОСПИТАТЕЛЬНОЙ РАБОТЫ и молодежной политики на 2026-2027 учебный год

№	Содержание работы, мероприятия	Сроки	Организаторы	Ответственные/ участники
I. Целевые направления. Организационная работа				
1 1.1 1.2 1.3 1.4 1.5	***Социально-психологическое сопровождение учебно-воспитательного процесса:*** Реализация программ/ мероприятий социально-психологической направленности, здоровье сберегающих технологий, психологическое консультирование, психодиагностика; Социальная защита обучающихся; Проведение соцопросов, мониторинга по направлению деятельности; Социально-психологическая адаптация первокурсников; Социально-психологическая адаптация первокурсников из числа иностранных граждан;	По плану психолога, ведущего специалиста ОСПРИО	УВРиМП/ Отдел развития инклюзивного образования и социальной защиты	Психолог – Тарасевич А.А, Мельникова Е.В. ведущий специалист ОСПРИО
2	***Профилактика правонарушений,*** организация работы Комиссии по профилактике правонарушений, экстремизма и зависимого поведения. Реализация учебного модуля «Профилактика зависимого поведения». Индивидуальная работа с «группой риска». Мероприятия по противодействию незаконному обороту наркотиков, Мероприятия по профилактике и противодействию идеологии терроризма и экстремизма	Сентябрь, заседания один раз в 2 мес. (4-ый чт.)	УВРиМП, АПУ, кафедра педагогики, психологии и экологии человека, Студенческая юридическая консультация	Начальник УВРиМП – Левина Т.В., Ведущий сп-ст ОРИОиСЗ, директор студгородка – Накладыч Н.В., члены комиссии, зав. кафедрой ППиЭЧ, Мельникова Е.В., руководители студобъединений
3	***Культурно-массовая работа,*** организация досуга обучающихся. Организация работы коллективов художественной самодеятельности, творческих	По плану работы КДЦ	Культурно-досуговый центр, институты, общежития	Кочетков А.К., Мельникова Е.В., кураторы, художественные руководители

	студий, кружков (планирование, расписание, кастинг, запись). Организация участия и проведение творческих конкурсов, фестивалей, концертов; <u>Литературный клуб:</u> – 100 лет со д.р. советского поэта и прозаика Э.А. Асадова (1923-2004); – 100 лет со д.р. дагестанского народного поэта Расула Гамзатова (1923-2003); – 195 лет со д.р. русского писателя Льва Толстого (1828-1910); – Есенинский день поэзии; – Всероссийский день чтения; – 205 лет со д.р. классика русской литературы Ивана Тургенева; – 220 лет со д. р. поэта Федора Тютчева (1803–1873); – 95 лет со д. р. киргизского писателя и поэта Чингиза Айтматова (1928-2008); – 255 лет со д.р. басенника Ивана Крылова (1769-1844) – Всемирный день поэзии; – Всемирный день книги и авторского права; – 100 лет со д.р. красноярского писателя Виктора Петровича Астафьева (1924-2001); – 100 лет со д.р. поэтессы Юлии Друниной (1924-1991); - День славянской письменности и культуры (с 1986 г. в честь просветителей Кирилла и Мефодия) – День русского языка, день рождения А.С. Пушкина. <u>Художественные выставки:</u> – к 180-летию В.Д. Поленова (1844-1927); – к 190-летию В.Г. Перова (1834-1882);	7 сентября 8 сентября 9 сентября 3 октября 9 октября 9 ноября 5 декабря 12 декабря 13 февраля 21 марта 23 апреля 1 мая 10 мая 24 мая 6 июня 1 июня 4 января	В рамках реализации Указа о национальных целях развития Российской Федерации до 2030 года от 21.07.2020 Компонента 2.4. Воспитание на основе духовно-нравственных ценностей народов России	КДЦ, Научная библиотека, кураторы, кафедра ППиЭЧ
4	***Физкультурно-массовая и физкультурно - оздоровительная работа*** Организация работы спортсекций, физкультурных	По отдельному плану	Студенты института;	Начальники отделов/председатель спортклуба, Мельникова

	объединений студентов. Организация участия в Краевой универсиаде, Универсиаде вузов Минсельхоза России. Проведение спартакиад и физкультурно-массовых мероприятий; Развитие студенческого спортивного клуба в рамках АССК России.		Спортивный клуб АССК «Урожай»	Е.В., кураторы, руководители спортсекций, зав.кафедрой ФК Председатель Лукьянов Николай Иванович
5 5.1	***Организация студенческого самоуправления***. Проведение заседаний Совета обучающихся университета, общежитий, Формирование спортивного актива АССК, СТМ (союз творческой молодежи), Патриотического клуба «Я горжусь», АИС – ассоциации иностранных студентов; волонтерского движения	в течение года, заседания раз в месяц	Студенты института	Левина Т.В., Мельникова Е.В., Глазков Илья
5.2	Организация Школы студенческого актива по программе ***«Я – лидер!»***, проведение тренингов, деловых игр, выездной школы актива. Организация участия в конкурсах на замещение должностей в Молодежный парламент при ЗС Красноярского края, Молодежное правительство, «Студент года – 2026» (Молодые агролидеры России), АгроПрофи и др.	С октября 2026	Студенты института	Левина Т.В., Мельникова Е.В., Глазков Илья Веселкова В.С.
5.3	Координация деятельности общественных молодежных организаций и объединений: РССМ, АИС «Дружба», Волонтерского центра университета и др.	Сентябрь - в течение года	Студенты института	Веселкова В.С., Мельникова Е.В., Ахмедоа. М. Кушнарева К.
6	Организация ***секции по ВР и молодежной политике*** на Международной научно-практической конференции	Март-апрель	Мельникова Е.В.	Левина Т.В.
7	Организация работы НМ секции «Воспитательная работа и молодежная политика» (Совет по воспитательной работе): проведение заседаний	Сентябрь, заседания один раз в месяц (1\2-ой чт.)	Мельникова Е.В.	Левина Т.В., члены Совета

	http://www.kgau.ru/new/all/uvr/uvr/plan_ms.pdf проведение учебно-методических семинаров			
8	***Организация института кураторов и наставников.*** Разработка программы и ***реализация Школы кураторов***. Организация института наставничества	Сентябрь, раз в месяц в течение года	Кураторы	Левина Т.В., Мельникова Е.В., кафедра ППиЭЧ
9	***Информационное сопровождение УВП*** через университетскую газету; наглядность (стенгазеты, информационные выпуски, фоторепортажи); сайт Развитие Студенческого ***МЕДИАЦЕНТРА***	В течение года выпуск один раз в месяц	УВРиМП, редакция газеты, институты	Левина Т.В., Мельникова Е.В., кураторы; Прессцентр университета
10	Внедрение ***СМК***, **онлайнтехнологий**	В течение года	УВРиМП, институты	Левина Т.В.
11	Проведение соцопросов, анкетирование обучающихся. Корректировка анкет для первокурсников, проведение анкетирования	В течение года до 10 сентября	Студенты первого курса	Левина Т.В., Кравец А.А., Тарасевич А.А., Мельникова Е.В., вед.сп-ст ОСПРИО
12	***Развитие партнерских связей:*** - Агентство молодежной политики Красноярского края; - Управление\отдел по молодежной политике Центрального и Октябрьского р-ов Красноярска; - Муниципальный центр социально-психологической помощи молодежи и подросткам; - Краевой центр СПИД, - Театры, музеи, молодежные клубы; - спортивно-оздоровительные комплексы, спортивные клубы; - Национально-культурные автономии.	В течение года	Студенты института	Левина Т.В., Мельникова Е.В., Кочетков А.К.
13	Организация просветительских мероприятий для первокурсников по профилактике терроризма, наркомании, правонарушений	В течение года (по графику)	Студенты института	Вед. сп-ст. по развитию ОСПРИО, Тарасевич А.А., Мельникова Е.В.

	ВИЧ-инфекции			
14	Организация посещения спектаклей красноярских театров, музеев (в рамках заключенных договоров); - продвижение проекта «Пушкинская карта»	Ежемесячно	Студенты института	Левина Т.В., Мельникова Е.В.
15	Участие в работе ***Совета ветеранов***	В течение года	Ректорат, институты, ОСО, Волонтерский центр	Левина Т.В.
16	Разработка и реализация программы к 82-летию Победы в Великой Отечественной войне; Реализация Программы патриотического воспитания в аграрных вузах России на 2025-2030гг.	Ноябрь – май в течение года	УВРиМП, Штаб СО, кафедра истории и политологии, библиотека, институты	Левина Т.В., зав.кафедрой ИиП, директор библиотеки, начштаба СО, Мельникова Е.В.
17.	***Участие во Всероссийских проектах***: - **«КАДРЫ для СЕЛА»** *от Росмолодежь* - **Национальная премия** «Студент года – 2027»; «Молодые агролидеры России» номинация вузов Минсельхоза России; **«Россия страна возможностей»:** - «Большая перемена»; - «Твой ход»; - Лига КВН **«Золотой урожай»**; - Ассоциация студенческих спортивных клубов – **АССК**; - СПК **«Я горжусь!»;** - «Молодые агролидеры России» «Я_в_агро» от Россельхозбанка https://svoevagro.ru/agroleader - «Без срока давности»; - «Обучение служением»	В течение года	Студенты института Кафедра ФК, Спортклуб, ОМП	Мельникова Е.В., Шубин Д.А., Калинин А.В. Кочетков А.К.
18	Участие в грантовых конкурсах: - Президента России; - Росмолодежи; - «Территория Красноярский край»; - Партнерство (краевой)	В течение года	Студенты института	Руководители подразделений
II.	**Проведение конкурсов**			
1	«Куратор года», Лучший	Положение	Кураторы	Мельникова

	преподаватель (онлайн опрос) (итоги к 25.01.2027)	Правила **http//web/**	института	Е.В.
2	- «Лучший выпускник - 2027»; - Шахматный турнир памяти генерал-лейтенанта А.И. Лебедя; - Турнир по вольной борьбе им. выпускника агрофака В. Батни; - Региональная спартакиада «Верим в село! Гордимся Россией!»	Июнь Апрель Декабрь Март	Студенты института	Веселкова В.С., Шубин Д.А., Калинин А.В., Мельникова Е.В.
3	- Конкурс «Грани студенческого общежития» - «Лучшая комната, секция в общежитии»	См. положе-ние условия Ноябрь-декабрь	Студенты института, проживающие в общежитии	Левина Т.В., Накладыч Н.В., Мельникова Е.В.
4	- «Дебют» (творчество первокурсников)	См.условия Октябрь	Студенты института	Кочетков А.К., Мельникова Е.В.
5	- «КВН Красноярского ГАУ» (декабрь, февраль/апрель) - «Лига КВН первокурсников» (октябрь)	По положе-нию Декабрь, февраль /апрель Октябрь	Студенты института	Кочетков А.К., Мельникова Е.В.
6	Конкурсы: - «Социальная активность», «Лучший студент»	Декабрь Май/июнь	Студенческий актив института	Веселкова В.С., Мельникова Е.В.
7	Открытый международный конкурс «Поэзия без границ»	Май	ОМП, КДЦ, кафедра ППиЭЧ	Веселкова В.С., Кочетков А.К., Мельникова Е.В.
8	Фестиваль студенческого творчества «Наша весна»	Март	Студенты института	Кочетков А.К., Мельникова Е.В.
9	VI открытый патриотический конкурс «Мое село. История о людях»	Ноябрь	Студенты института	Веселкова В.С., Мельникова Е.В
III. Разработка нормативной документации				
1	Актуализация Положений и должностных инструкций по вопросам ВР и молодежной политики	До 28.02.2027	ППС, руководители подразделений, студенты института	Левина Т.В., Зав. кафедр, Мельникова Е.В.
IV. Участие во Всероссийских, краевых, городских мероприятиях:				
1	Открытый турнир по конному спорту	Сентябрь	Федерация конного спорта, институты	Дирекция, зав.кафедр
2	Международный форум ТИМ «Бирюса-2027»; патриотический фестиваль	В течение года	Студенты института	Веселкова В.С., Мельникова Е.В.,

	«Родная земля» Минсельхоза России, форум сельской молодежи в рамках «Золотой осени - 2027» и др.			студенческий актив института
3	Красноярский молодежный форум «Сельская молодежь в инновационном развитии АПК» в рамках красноярского агропромышленного форума/выставки	Ноябрь/декабрь	Студента института	Левина Т.В., Веселкова В.С., Мельникова Е.В.
4	Молодежный конвент – 2026/2027», «Новый фарватер»	По Положению	Правительство Красноярского края, студенты института	Веселкова В.С. Кочетков А.К., Мельникова Е.В.
5	Региональный этап всероссийского фестиваля «Студенческая весна - 2027»	Март - апрель	Агентство МПиПОР Красноярск.края, студенты института	Левина Т.В., Кочетков А.К., Мельникова Е.В.
6	Военно-спортивные игры: «Спецназ-Юниор», «Сибирский щит», «Служить России любой из нас готов», «Служить Отечеству»	В течение года	Студенты института	Шапов В.С., Ковальчук А.Н. Кравец А.А., Мельникова Е.В.
7	Краевая Универсиада – 2026/2027, Универсиада аграрных вузов России «Агорлига»	В течение года	Студенты института	Кравец А.А., Мельникова Е.В. Калинин А.В.
8	Патриотические конкурсы и фестивали молодежи «Голос Победы», «Битва хоров Za Победу», «Правнуки победителей», «Поэтический парад», «Соль земли» и др.	В течение года	Студенты института	Левина Т.В., Кочетков А.К., Мельникова Е.В.
9	«Студенческая весна-2027» вузов Минсельхоза России	Май-июнь	Студенты института	Левина Т.В., Кочетков А.К., Мельникова Е.В.
10	Участие в творческих конкурсах 2026-2027 уч. года «Сибирь зажигает звезды», «Результат», «Новые имена» «Потомки Станиславского», «Мой край! Мое движение», «На высоте», «Слово» и др.	Согласно календаря конкурсов	Студенты института	Левина Т.В., Кочетков А.К., Мельникова Е.В.

V. КАЛЕНДАРНЫЙ ПЛАН ОБЩЕУНИВЕРСИТЕТСКИХ МЕРОПРИЯТИЙ
конкретизируется в виде ежемесячного плана работы http://www.kgau.ru/new/all/uvr/

Сентябрь		**Организаторы/ участники**	**Ответственные**
1	***День знаний в Красноярском ГАУ***:	Студенты	Левина Т.В,

	Культурно-спортивный праздник в Студенческом городке на Ветлужанке; PR-акция в сквере А.С. Пушкина; Торжественные собрания в институтах, академические лекции, часы куратора; Фитнес-акция «Я выбираю здоровый образ жизни», интерактивные площадки; Проект для первокурсников «Новый старт» - *погружение в студенческую жизнь*	института	Веселкова В.С., Левина Т.В., Кочетков А.К., Шароглазова Л.П., зав. кафедрами, Мельникова Е.В.; Федорова М
2	Дни первокурсников ***#Ты_не_один*** (консультационно-информационная работа службы социально-психологического сопровождения, экскурсии в музей, на кафедры), - подготовка приказов по сиротам; - размещение полезной информации на сайте, стендах; -анкетирование; - акция ОСО «Будь *АКТИВ*ным!»; - рекламная кампания КДЦ; Назначение КУРАТОРОВ академических групп (выход приказов до 10.09.2026).	Студенты института	Левина Т.В, Веселкова В.С., Левина Т.В., Кочетков А.К., Шароглазова Л.П., Мельникова Е.В.; зав. кафедрами, Глазков И.С., Федорова М, кураторы
3	**ТИМ «Бирюса-2027» (**июль/сентябрь**)**	Студенческий актив института	Веселкова В.С., Шапов В.С., Мельникова Е.В., Глазков И.С.
4	Участие во Всероссийских конкурсах: - Студенческих отрядов Минсельхоза России - «Лучшее региональное отделение РССМ»	Студенты института	Шапов В.С., Веселкова В.С., Мельникова Е.В.
5.	Форум патриотических клубов аграрных вузов России «Родная земля»	Студенты института	Левина Т.В., Мельникова Е.В., Глазков И.С.
6	Кампания по профилактике ВИЧ-инфекции среди молодежи; Акция «Мне не все равно» (PRдонорства, ЗОЖ)	Студенты института	Накладыч. Н.В., Тарасевич А.А., Левина Т.В., Мельникова Е.В., зав. кафедрами, Глазков И.С.
7	Участие во Всероссийской неделе «Очистим планету от мусора»	Студенты института	Веселкова В.С., Мельникова Е.В., зав. кафедрами, Глазков И.С.
8	Спартакиада ВСК «ПАТРИОТ»	Студенты института	Ковальчук А.Н.,

9	**Молодежный форум «СТУДЕНЧЕСТВО Красноярского ГАУ: от ДИАЛОГА к ДЕЙСТВИЮ»** (по программе «Я-лидер! »). Участники: РССМ, союз молодых ученых, Студсоветы, Студотряд, волонтеры, КДЦ	Студенты института	Веселкова В.С., Кочетков А.К., Мельникова Е.В., зав. кафедрами, Глазков И.С.
10	Всемирный день туризма (27 сентября) Спартакиады по туризму и спорториентированию, УТС	Студенты института	Калинин А.В. Мельникова Е.В., зав. кафедрами, Глазков И.С.
11	МЕЖДУНАРОДНЫЙ ДЕНЬ СТУДЕНЧЕСКОГО СПОРТА (20 сентября), Кросс нации	Студенты института	Шубин Д.А. Калинин А.В., Мельникова Е.В., зав. кафедрами, Глазков И.С.
12	**«Культурный проект– 2027» –** - Посещение театров; - Онлайн экскурсии; - Организация передвижных художественных выставок, арт-пространств в учебных корпусах, выставок «одной картины»	Студенты института	Левина Т.В., Кочетков А.К., Мельникова Е.В., зав. кафедрами, Глазков И.С.
13	Собрание иностранных студентов; Собрание студентов из р .Тыва; Собеседование со студентами из числа лиц с ОВЗ	Студенты института	Левина Т.В., Сухих Е.А., Шароглазова Л.П., Мельникова Е.В., зав. кафедрами, Глазков И.С.
14	Мероприятия в рамках Всероссийского дня трезвости (день ЗОЖ, традиционных семейных ценностей, духовно-нравственного развития – 11 сентября)	Студенты института	Накладыч. Н.В., Тарасевич А.А., Левина Т.В., Мельникова Е.В., зав. кафедрами, Глазков И.С.
15	Акция «Помнить, чтобы не повторилось» в день солидарности в борьбе с терроризмом; часы куратора в группах	Студенты института	Веселкова В.С., Левина Т.В., Кочетков А.К., Шароглазова Л.П., зав. кафедрами, Мельникова Е.В.; Глазков И.С.
16	Старт проекта **«#вДвижении»** (пеший туризм, северная ходьба)	Студенты института	Шубин Д.А., Мельникова Е.В., зав. кафедрами,

			Глазков И.С.
17	***«Росмолодежь. Гранты»*** *заявки в АИС «Молодежь России»* *Обучение навыкам проектирования на платформе «Академия Росмолодежь. Гранты»* ***Онлайн курс «Сельский стартап»*** ***«Школа сельского лидера»*** ***«Карьера на селе»***	https://grants.myrosmol.ru/events https://academy.myrosmol.ru/ *https://edu.rssm.su/enrol/index.php?id=44* *https://edu.rssm.su/course/view.php?id=18* *https://xn--80ahddxdcqb6a6ioc.xn--p1ai/kadry-selo/#tb6*	
Октябрь		**Организаторы участники**	**Ответственные**
1	Фестиваль творчества первокурсников ***«ДЕБЮТ»;*** - посвящение в первокурсники в институтах	Студенты института	Левина Т.В, Веселкова В.С., Левина Т.В., Кочетков А.К., Шароглазова Л.П., Мельникова Е.В.; зав. кафедрами, Глазков И.С., Федорова М, кураторы
2	**«ЛИГА КВН первокурсников»**	Студенты института	Веселкова В.С., Левина Т.В., Кочетков А.К., Шароглазова Л.П., зав. кафедрами, Мельникова Е.В.; Глазков И.С.
3	Запуск проекта Школы студенческого актива «Я–лидер!». ***ОДИ «АКТИВиЗАция»***.	Студенты института	Веселкова В.С., Кочетков А.К., Шароглазова Л.П., зав. кафедрами, Мельникова Е.В.; Глазков И.С.
4	**День донора**	Студенты института	Веселкова В.С., Шароглазова Л.П., зав. кафедрами, Мельникова Е.В.; Глазков И.С.
5	Праздничные поздравления **к Дню учителя** (5.10.23)	Студенты института	Кравец А.А., Шароглазова Л.П., зав. кафедрами, Мельникова

			Е.В.; Глазков И.С.
6	День работников сельского хозяйства, пищевой и перерабатывающей промышленности (14.10.2026) **Брейн-ринг**	Студенты института, ППС	Левина Т.В., Веселкова В.С., Гайдин С.Т., Шароглазова Л.П., зав. кафедрами, Мельникова Е.В.; Глазков И.С.
7.	**Турнир** по мини-футболу на **Кубок ректора**	Студенты института	Калинин А.В., Шароглазова Л.П., зав. кафедрами, Мельникова Е.В.; Глазков И.С.
8	**«Культурный проект– 2026»** - Посещение театров - **Есенинские чтения** (3.10.1895)	Студенты института	Кочетков А.К., Миронов А.С., Шароглазова Л.П., зав. кафедрами, Мельникова Е.В.; Глазков И.С.
9	Международный день ходьбы, участие в «Красноярские столбы»	Студенты института	Калинин А.В., Шароглазова Л.П., зав. кафедрами, Мельникова Е.В.; Глазков И.С.
10	Международная акция «Географический диктант»	Студенты института	Веселкова В.С., Шароглазова Л.П., зав. кафедрами, Мельникова Е.В.; Глазков И.С.
11	Региональный этап российской национальной премии «Студент года» «Молодые агролидеры России»	Студенты института	Веселкова В.С., Шароглазова Л.П., зав. кафедрами, Мельникова Е.В.; Глазков И.С.
12	**«Диалог с ректором»**	Студенты института	Веселкова В.С., Шароглазова Л.П., зав. кафедрами,

			Мельникова Е.В.; Глазков И.С.
13	Социально-психологическое тестирование	Студенты института	Кравец А.А., Шароглазова Л.П., зав. кафедрами, Мельникова Е.В.; Глазков И.С.
14	Сибирская лига дебатов	Студенты института	Веселкова В.С., Шароглазова Л.П., зав. кафедрами, Мельникова Е.В.; Глазков И.С.
Ноябрь		**Организаторы участники**	**Ответственные**
1	**День народного единства (04.11.2026)**: - **Торжественное собрание. КОНЦЕРТ, прием ветеранов** - Всероссийская акция в рамках проекта #КДГР «Большой этнографический диктант» - Концертная программа на городской площадке - Участие в митинге «Россия объединяет»	Студенты института	Левина Т.В., Веселкова В.С., Кочетков А.К., Шароглазова Л.П., зав. кафедрами, Мельникова Е.В.; Глазков И.С.
2	Международный День Студентов (17.11.2026) - Фестиваль национальных традиций ***«Студенчество без границ»*** - культурно-просветительская студенческая программа; Участие в межвузовском фестивале в КГМУ	Студенты института	Веселкова В.С., Кочетков А. К., Шароглазова Л.П., зав. кафедрами, Мельникова Е.В.; Глазков И.С.
3	**Молодежный форум** «Сельская молодежь в инновационном развитии АПК» в он/оффлайн форматах; Брейн-ринг «Жизнь на селе»;	Студенты института	Левина Т.В., Веселкова В.С., Шароглазова Л.П., зав. кафедрами, Мельникова Е.В.; Глазков И.С.
4	**Культурный проект – 2026** - Посещение театров; - **Литературный клуб.**	Студенты института	Кочетков А.К., Шароглазова Л.П., зав. кафедрами, Мельникова

			Е.В.; Глазков И.С.
5	Информационно-консультационные бригады «Свое дело - в селе смело», старт конкурса «Мое село история о людях»	Студенты института	Веселкова В.С., Шароглазова Л.П., зав. кафедрами, Мельникова Е.В.; Глазков И.С.
6	XII Региональная Спартакиада **«Верим в село! Гордимся Россией!»** с участием команд: РССМ; ЭнеСай, Таджикистан, ОСО, Студенческого актива институтов	Студенты института	Веселкова В.С., Калинин А.В., Шароглазова Л.П., зав. кафедрами, Мельникова Е.В.; Глазков И.С.
7	**Закрытие третьего трудового семестра** студенческих отрядов, шоу-программа, посвященная окончанию трудового сезона (подведение итогов конкурса на лучший отряд, лучшего командира и комиссара)	Студенты института	Шапов В.С., Шароглазова Л.П., зав. кафедрами, Мельникова Е.В.; Глазков И.С.
8	Краевой конкурс **«Моё село. История о людях»**	Студенты института	Веселкова В.С.
9	Конкурс «Студенческий лидер аграрных вузов 2026»	Студенты института	Веселкова В.С.
10	Восхождение на Борус	Студенты института	Директор клуба«Снежный барс», Шароглазова Л.П., зав. кафедрами, Мельникова Е.В.; Глазков И.С.
Декабрь		**Организаторы участники**	**Ответственные**
1	Студенческая акция в рамках Всемирного Дня борьбы против СПИД (1.12) ***«Стоп.ВИЧ.СПИД»;***	Студенты института	Тарасевич А.А., Левина Т.В., Мельникова Е.В., зав. кафедрами, Глазков И.С.
2.	Дни воинской славы России: - День неизвестного солдата (03.12.2026) - День героев Отечества (09.12.2026) **молодежные акции,** возложение цветов;	Студенты института, кафедра ИиП	Веселкова В.С. Шапов В.С., Гайдин С.Т., Мельникова Е.В., зав. кафедрами, Глазков И.С.

3.	**День Конституции России** (12.12.2026) **–** по отдельной программе к 33-летию принятия (1993)	Студенты института	Веселкова В.С. Мельникова Е.В., зав. кафедрами, Глазков И.С.
4	**#КДГР:** всероссийская акция **«Тест по истории Отечества»**	Студенты института	Веселкова В.С. Гайдин С.Т. Мельникова Е.В., зав. кафедрами, Глазков И.С.
5	Конкурс профессионального мастерства **«Кадровый резерв АПК»**	Студенты института	Веселкова В.С., Плеханова Е.В. Мельникова Е.В., зав. кафедрами, Глазков И.С.
6	Предновогодние торжества: - **Торжественное новогоднее собрание**, - Новогодний бал актива: *культурно-развлекательная творческая шоу-программа «Новый год - волшебный праздник!»* - новогодние вечера в институтах; - праздничные оформления учебных корпусов, аудиторий, общежитий; - открытие Ёлки в студгородке; - открытие зимнего спортивного сезона.	Студенты института	Левина Т.В., Кочетков А.К., Веселкова В.С., Шароглазова Л.П., зав. кафедрами, Мельникова Е.В.; Глазков И.С.
7	**Культурный проект - 2026** закрытие сезона; «Третьяковская галерея» ко дню рождения П.М. Третьякова, мецената, собирателя произведений русского изобразительного искусства (1832 – 1898)	Студенты института	Левина Т.В., Шароглазова Л.П., зав. кафедрами, Мельникова Е.В.; Глазков И.С.
8	Конкурс профессионального мастерства **«Кадровый резерв АПК»**	Студенты института	Торопынина Н.М., Веселкова В.С., Плеханова Е.В. Мельникова Е.В., зав. кафедрами, Глазков И.С.
9	ШКОЛА АКТИВА **«Я – ЛИДЕР!»**; Физкультурно-спортивный праздник **«Красноярский ГАУ – территория здоровья!»**	Студенты института	Веселкова В.С., Мельникова Е.В., зав. кафедрами, Глазков И.С.
10	**«Новый фарватер»**		Левина Т. В., Шапов В. С., Накладыч Н.В., Шароглазова Л.П., зав.

			кафедрами, Мельникова Е.В.; Глазков И.С.
11	***«Грани студенческого общежития»***, конкурсно-развлекательная культурно-массовая программа (конкурс на «Лучшую комнату» в общежитиях Красноярского ГАУ)	Студенты института	Кравец А.А., Накладыч Н.В., Шароглазова Л.П., зав. кафедрами, Мельникова Е.В.; Глазков И.С.
12	**Турнир по вольной борьбе** памяти выпускника агрофака **Батни В.**	Студенты института	Калинин А.В., Кравец А.С., Накладыч Н.В., Шароглазова Л.П., зав. кафедрами, Мельникова Е.В.; Глазков И.С.
13	**Конкурс Президентских грантов** (для НКО) 01.09 – 15.10.2026	Студенты института	Веселкова В.С. Шароглазова Л.П., зав. кафедрами, Мельникова Е.В.; Глазков И.С.
Январь		**Организаторы участники**	**Ответственные**
1	Рождественские каникулы: - работа ледового катка, - снежный городок	Студенты института	Накладыч Н.В., Калинин А.В., Шароглазова Л.П., зав. кафедрами, Мельникова Е.В.; Глазков И.С.
2	Торжественные мероприятия, посвященные Всероссийскому дню студентов – Дню Святой Татианы, покровительницы студентов: -Праздничная литургия в академическом Храме при Красноярском ГАУ; - Инсталляция ***«С праздником, господа Студенты!»***	Студенты института	Крымкова В.Г., Левина Т.В., Кочетков А.К., Веселкова В.С., Шароглазова Л.П., зав. кафедрами, Мельникова Е.В.; Глазков И.С.
3	Подготовка к участию в молодежной площадке ***«Поколение 2030»*** Красноярского экономического форума РЕГИСТРАЦИЯ www.pokolenie-2030	Студенты института	Веселкова В.С., Кравец А.А., Шароглазова Л.П., зав.

			кафедрами, Мельникова Е.В.; Глазков И.С.
4	Старт регионального конкурса **«Наша Победа»** к 82-летию Победы	Студенты института	Веселкова В.С., Кравец А.А., Шароглазова Л.П., зав. кафедрами, Мельникова Е.В.; Глазков И.С.
5	Конкурсы «Лучший преподаватель» (без ограничений по возрасту) интернет опрос, «Лучший куратор» (Итоги в День российского студенчества)	Студенты института	Веселкова В.С., Кравец А.А., Шароглазова Л.П., зав. кафедрами, Мельникова Е.В.; Глазков И.С.
6	Патриотическая акция, посвященная Дню воинской славы России: **82 лет** со Дня полного снятия блокады Ленинграда (1944 г.) – 27.01.2026	Студенты института	Веселкова В.С., Кравец А.А., Шароглазова Л.П., зав. кафедрами, Мельникова Е.В.; Глазков И.С.
7	«Суриковские дни»: посещение Дома-усадьбы, возложение цветов, передвижные выставки	Студенты института	Левина Т.В., Кочетков А.К., Шароглазова Л.П., зав. кафедрами, Мельникова Е.В.; Глазков И.С.
8	**Выставка** одной картины к **годовщине** со дня рождения русского живописца **Василия Григорьевича Перова** (1834 – 1882)	Студенты института	Веселкова В.С., Кочетков А.К., Шароглазова Л.П., зав. кафедрами, Мельникова Е.В.; Глазков И.С.
9	**Литературно-музыкальный вечер** ко дню рождения Владимира Высоцкого (1938–1980), поэта, актёра	Студенты института	Сергиенко СЮ, Кочетков А.К., Шароглазова Л.П., зав. кафедрами, Мельникова Е.В.; Глазков И.С

Февраль		**Организаторы участники**	**Ответственные**
303 лет со дня основания Российской Академии наук *(Указ Петра 1, 1724 год)- мероприятия к Дню науки*		Научная библиотека, кафедры, Совет молодых ученых, ОМП, КДЦ	
1	День воинской славы России – День защитника Отечества (23.02.2027). - встречи старшекурсников со специалистами Минобороны России «Служба по контракту»; - военно-спортивные игры: ***«Служить России любой из нас готов!»***, ***«Сибирский щит»;*** - *Торжественное мероприятие к Дню защитников Отечества* ***«Честь имею!»***	Студенты института	Левина Т.В., Кочетков А.К., Шароглазова Л.П., зав. кафедрами, Мельникова Е.В.; Глазков И.С.
2	День российской науки (8.02.2026) - Презентация/ конкурс проектов и идей ***«Начинающий фермер»***	Студенты института	Веселкова В.С., Шароглазова Л.П., зав. кафедрами, Мельникова Е.В.; Глазков И.С.
3	Культурно-массовая, спортивная программа тувинских студентов **Шагаа**	Студенты института	Кочетков А.К., Шароглазова Л.П., зав. кафедрами, Мельникова Е.В.; Глазков И.С.
4	**Кадровый форум** -интерактив, волонтерское сопровождение, концерт; - круглый стол «Село – точки роста».	Студенты института	Веселкова В.С., Кочетков А.К., Шароглазова Л.П., зав. кафедрами, Мельникова Е.В.; Глазков И.С.
5	День воинской славы России – День памяти о россиянах, исполнявших служебный долг за пределами Отечества, приуроченный к дню вывода войск из Афганистана	Студенты института	Левина Т. В., Шапов В. С., Накладыч Н.В., Шароглазова Л.П., зав. кафедрами, Мельникова Е.В.; Глазков И.С.
6	Патриотический фестиваль в МВДЦ Сибирь	Студенты института	Кравец А.А., Шапов В.С. Шароглазова Л.П., зав. кафедрами, Мельникова

			Е.В.; Глазков И.С.
7	Мероприятия в рамках программы 82-летия Победы в Великой Отечественной войне	Студенты института	Веселкова В.С., Шапов В.С., Шароглазова Л.П., зав. кафедрами, Мельникова Е.В.; Глазков И.С.
8	**Культурный проект – 2027:** - Посещение театров; - Конкурс к **258** лет со дня рождения баснописца **Ивана Андреевича Крылова** (1769 – 1844)	Студенты института	Левина Т.В., Кочетков А.К., Шароглазова Л.П., зав. кафедрами, Мельникова Е.В.; Глазков И.С.
10	**Конкурс Президентских грантов** (НКО) 01.02-15.03.2027	Студенты института	Веселкова В.С., Кочетков А.К., Шароглазова Л.П., зав. кафедрами, Мельникова Е.В.; Глазков И.С.
Март		**Организаторы/ участники**	**Ответственные**
***«Крымская весна»* - 13 лет со дня воссоединения Крыма с Россией** *(18 марта 2014 года)*			
1	***День открытых дверей***: интерактивные студенческие площадки в институтах	Студенты института	Веселкова В.С., Шароглазова Л.П., зав. кафедрами, Мельникова Е.В.; Глазков И.С.
2	Молодежный конвент: - Молодежная премия (гуманитарные, технические, естественные науки, творчество, спорт, общество);	Студенты института	Левина Т.В., Кочетков А.К., Шароглазова Л.П., зав. кафедрами, Мельникова Е.В.; Глазков И.С.
3	Всероссийская научно-практическая конференция «Студенческая наука – взгляд в будущее»: доклады на секциях ***по вопросам молодежной политики***	Студенты института	Левина Т.В., Шароглазова Л.П., зав. кафедрами, Мельникова Е.В.;

4	***«Весенний вернисаж»*** мероприятия, посвященные Международному женскому дню (08.03.2027) - Праздничный концерт.	Студенты института	Крымкова В.Г., Левина Т.В., Шароглазова Л.П., зав. кафедрами, Мельникова Е.В.;
5	- Международный конкурс **«Поэзия без границ»** - Всемирный день поэзии - 21.03.2027	Студенты института	Левина Т.В., Кочетков А.К., Шароглазова Л.П., зав. кафедрами, Мельникова Е.В.; Глазков И.С.
6	**Масленица** (11-17.03.2027)	Студенты института	Кочетков А.К., Шароглазова Л.П., зав. кафедрами, Мельникова Е.В.; Глазков И.С.
7	Фестиваль «**Студенческая весна – 2027**» Региональный этап, жанровые конкурсы Фестиваль/конкурс Красноярского ГАУ **«Наша веснА»**	Студенты института	Шароглазова Л.П., зав. кафедрами, Мельникова Е.В.; Глазков И.С.
9	Фестиваль агитбригад **ККСО**	Студенты института	Кочетков А.К., Шароглазова Л.П., зав. кафедрами, Мельникова Е.В.; Глазков И.С.
10	«**Навруз**» (новый день) – культурно-спортивная программа	Студенты института	Веселкова В.С., Сухих Е.А., Ахмедов Мирзохамид, Шароглазова Л.П., зав. кафедрами, Мельникова Е.В.; Глазков И.С.
11	Мероприятия в рамках программы 82-летию Победы в Великой Отечественной войне	Студенты института	Левина Т.В., Веселкова В.С., Сухих Е.А., Ахмедов Мирзохамид, Шароглазова Л.П., зав. кафедрами,

			Мельникова Е.В.; Глазков И.С.
12	**Грантовый конкурс** Росмолодежи (для образовательных организаций и физлиц) Подача заявок: март-апрель https://vsekonkursy.ru/grantovyj-konkurs-molodezhnyh-proektov-rosmolodezhi		Веселкова В.С., Кочетков А.К. зав. кафедрами, Мельникова Е.В.; Глазков И.С.,
Апрель		**Организаторы участники**	**Ответственные**
1	***Секция*** по проблемам воспитательной работы в вузе «***Интеграция процессов образования и воспитания***» в рамках Международной научно-практической конференции; ***Подсекции:*** по здоровьесберегающим технологиям в учебно-воспитательном процессе; молодежной политике, инклюзивному образованию, профилактике экстремизма и ксенофобии, профилактике наркомании	Мельникова Е.В.	Левина Т.В.
2	Участие во Всероссийской Олимпиаде научных студенческих работ в сфере профилактики наркомании и наркопреступности	Студенты института	Левина Т.В., Шароглазова Л.П., зав. кафедрами, Мельникова Е.В.; Глазков И.С.
3	Интерактивные студенческие площадки на факультетах в День смеха (1.04.2027) - Праздник Октябрьского р-на на лыжном стадионе «Ветлужанка»	Студенты института	Веселкова В.С., Кочетков А.К. зав. кафедрами, Мельникова Е.В.; Глазков И.С.
4	Участие в играх «КВН на Енисее»	Студенты института	Веселкова В.С., Кочетков А.К. зав. кафедрами, Мельникова Е.В.; Глазков И.С.
5	**Неделя ДОБРОжелательности** «Весенняя неделя добра в Красноярском ГАУ»	Студенты института	Веселкова В.С., Кочетков А.К. зав. кафедрами, Мельникова Е.В.; Глазков И.С.
6	Первенство студенческого ВСК	Студенты	Веселкова В.С.,

	Красноярского ГАУ «Патриот» по военно-прикладным видам	института	Кочетков А.К. зав. кафедрами, Мельникова Е.В.; Глазков И.С.
7	Международный форум пищевой индустрии: интерактивные площадки, волонтерское сопровождение, концертная программа	Студенты института	Веселкова В.С., Кочетков А.К. зав. кафедрами, Мельникова Е.В.; Глазков И.С.
8	Спортивно-массовая студенческая программа ко Дню космонавтики, Турнир по национальной борьбе «Хуреш», посвященный тывинцам-героям Великой Отечественной войны	Студенты института	Кочетков А.К., Калинин А.В., зав. кафедрами, Мельникова Е.В.; Глазков И.С.
9	Конкурс **«ГОЛОС ПОБЕДЫ»**: - вокал, - искусство звучащего слова	Студенты института	Кочетков А.К., зав. кафедрами, Мельникова Е.В.; Глазков И.С.
10	Мероприятия в рамках программы 82-летия Победы в Великой Отечественной войне	Студенты института	Веселкова В.С., зав. кафедрами, Мельникова Е.В.; Глазков И.С.
Май		**Организаторы участники**	**Ответственные**
1	Мероприятия в рамках программы 82-летия Победы в Великой Отечественной войне. Торжественное собрание, митинг у стелы ***«Помним, гордимся, чтим!»***. Праздничный концерт, Совет ветеранов, Возложение цветов к Вечному огню на Поклонной горе, участие в шествии **«Бессмертный полк»;** **«Фронтовые бригады»**	Студенты института	Крымкова В.Г., Левина Т.В., Шароглазова Л.П., зав. кафедрами, Мельникова Е.В.
2	Творческий отчет коллективов художественной самодеятельности. Итоги конкурса на лучший институт в номинации организация художественной самодеятельности и творческая активность.	Студенты института	Левина Т.В., Шароглазова Л.П., зав. кафедрами, Мельникова Е.В.
3	Культурно-спортивный праздник на Ветлужанке, посвященный окончанию учебного года. Конкурс на лучшую организацию физкультурно-массовой работы среди	Студенты института	Калинин А.В., Кравец А.А., Шароглазова Л.П., зав. кафедрами,

	институтов и общежитий		Мельникова Е.В.
4	День открытых дверей в библиотеке, посвященный Всероссийскому дню библиотек (27.05.2027)	Студенты института	Веселкова В.С., Шароглазова Л.П., зав. кафедрами, Мельникова Е.В.
5	Акция за здоровый образ жизни в День отказа от табака (31.05.2027) «Я выбираю здоровый образ жизни!» Круглый стол по проблемам табакокурения. Дискуссионный клуб	Студенты института	Тарасевич А.А., Веселкова В.С., Шароглазова Л.П., зав. кафедрами, Мельникова Е.В.
6	ОДИ **«ПРОпроектирование»** в рамках программы «Я-лидер!» - подготовка к ТИМ «Бирюса - 2027»	Студенты института	Веселкова В.С., Кравец А.А., Шароглазова Л.П., зав. кафедрами, Мельникова Е.В.
7	Летний фестиваль «Готов к труду и обороне» (ГТО) в рамках Всероссийских мероприятий «Спорт норма жизни!»	Студенты института	Веселкова В.С., Кравец А.А., Шароглазова Л.П., зав. кафедрами, Мельникова Е.В.
8	Культурно-массовая студенческая шоу-программа, конкурс «Мисс Красноярского ГАУ»/ Мисс international	Студенты института	Веселкова В.С., Кочетков А.К. зав. кафедрами, Мельникова Е.В.; Глазков И.С.
9	Всероссийский специализированный форум «Современные системы безопасности - Антитеррор»	Студенты института	Веселкова В.С., Ковальчук А.Н.,Кравец А.А., зав. кафедрами, Мельникова Е.В.; Глазков И.С.
10	Участие в фестивале студенческого творчества вузов Минсельхоза России	Студенты института	Кочетков А. К., зав. кафедрами, Мельникова Е.В.; Глазков И.С.
11	Международный день семьи (15 мая) Бенефис семейных династий (в АПК, университете) в рамках проекта «Наши	Студенты института	Веселкова В.С., Кочетков А.К., Студенты

	люди»;		института
12	Культурный проект - 2027: 103 лет со дня р. В.П. Астафьева, цикл мероприятий	Студенты института	Веселкова В.С. Кочетков А. К., Студенты института
Июнь		**Организаторы участники**	**Ответственные**
Торжественные мероприятия, посвященные Дню города г. Красноярска (День города, участие в праздничных мероприятиях). Организация интерактивной творческой площадки в Пушкинском сквере			
1	Торжественные собрания выпускников, вручение дипломов в институтах «До свидания, любимый вуз»; **Всероссийский студенческий выпускной**	Студенты института	Кочетков А. К., зав. кафедрами, Мельникова Е.В.; Глазков И.С.
2	Акция Студенческих отрядов, посвященная открытию летнего трудового семестра Участие в параде ККСО	Студенты института	Шапов В.С., Кравец А.А., Кочетков А. К., зав. кафедрами, Мельникова Е.В.; Глазков И.С.
3	Участие в городских мероприятиях, посвященных празднованию: День России (12.06.2027) День дружбы, единения славян (25.06.2027) День молодежи России (27.06.2027)	Студенты института	Веселкова В.С., зав. кафедрами, Мельникова Е.В.; Глазков И.С.
4	Участие в мероприятиях, посвященных Всемирному дню борьбы с наркотиками (26.06.2027)	Студенты института	Накладыч Н.В., Веселкова В.С., зав. кафедрами, Мельникова Е.В.; Глазков И.С.
5	Подготовка к сменам Молодежного форума на ТИМ «Бирюса-2027»	Студенты института	Кочетков А. К., зав. кафедрами, Мельникова Е.В.; Глазков И.С.
6	Митинг, посвященный Дню России (12.06.2027) Итоги конкурса «Лучший студент 2026-2027 уч. года»: церемония награждения	Студенты института	Веселкова В.С., Кочетков А. К., зав. кафедрами, Мельникова Е.В.; Глазков И.С.
7	Мероприятия, приуроченные ко дню начала Великой Отечественной войны - к Дню памяти и скорби (22.06.2027)	Студенты института	Веселкова В.С., Кочетков А. К., Шароглазова В.С., зав. кафедрами, Мельникова Е.В.; Глазков И.С.

В рамках реализации воспитательной работы и молодежной политики на 2026-2027 уч. года разработаны (размещены на сайте на странице соответствующего подразделения):

1. План физкультурно-массовой работы на 2026-2027 уч.год

3.План работы психолога на 2026-2027 уч.год

4. План работы культурно-досугового центра на 2026-2027 уч.год

5. План работы отдела молодежной политики на 2026-2027 уч.год

НачальникУВР и МП Т.В.Левина

tvlevina@mail.ru
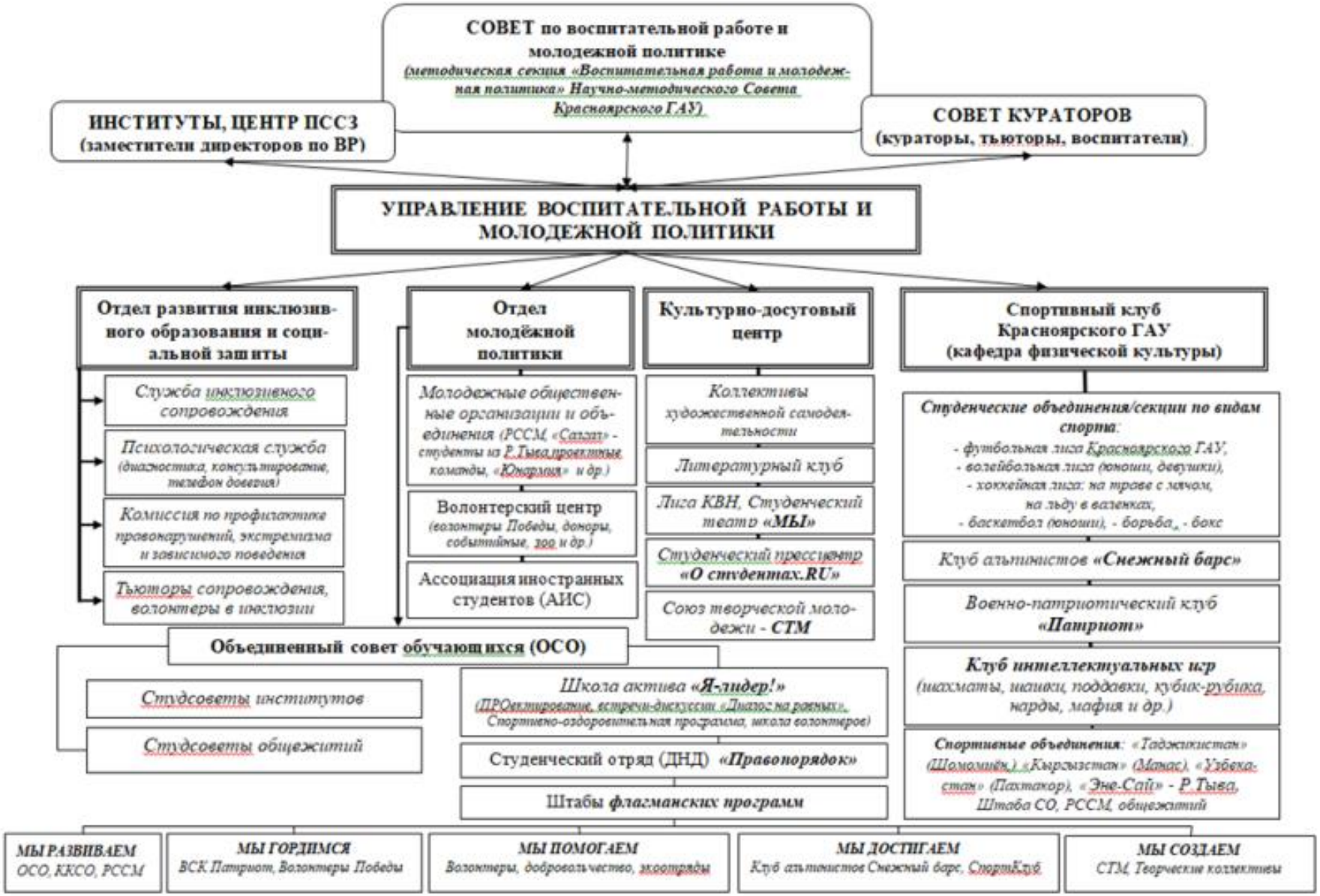
ОРГАНИЗАЦИОННАЯ СТРУКТУРА воспитательной работы и молодежной политики на 2022-2023 учебный год